

# La Navidad de Murcia

2018 / 2019

ruta  
de los  
belenes



Ayuntamiento  
de Murcia

Belén Municipal / Museo  
Salzillo / Alquerías / La  
Casa del Belén / El Corte  
Inglés / Comunidad  
Autónoma / Belén de La  
Alberca / Peña Huertana  
El Botijo / Los Garres /  
Alquerías II / Asociación  
Comerciantes Barrio  
del Carmen / Puente  
Tocinos / El Corte Inglés  
- El Tiro / Museo Gaya /  
Belén de Monteagudo /  
Alquerías III / Cobatillas  
/ Parroquia Santa María  
de Gracia / Peña

Huertana La Menta /  
Belén Montañero / Peña  
La Breva / La Pava /  
Belén en el Centro  
Cultural Las Claras /  
Asociación Vecinos El  
Puntal / Belén de la  
Fundación Cajamurcia /  
Rincón de Seca / El Raal  
/ Museo de la Ciudad /  
Sangonera la Seca / Belén  
de la familia Hernández  
/ Peña El Tablacho /  
Peña La Seda / Belén de  
la Federación de peñas  
huertanas / Churra.

# Ruta de los belenes

2018 / 2019



## Belén Municipal

### Murcia

Palacio Episcopal.

### Inauguración:

 día 8

Realizado por los belenistas de Fuente Álamo y vecinos de Los Martínez del Puerto.

**Horario:** Laborables: De 9.00 a 13.30 h. y de 17.00 a 22.00 h. Sábados, domingos y festivos: De 10 a 13.30 h. y de 17.00 a 22.00 h. Nochebuena y Nochevieja: De 9.00 a 13.30 h. Acceso libre.



Realizado por el artesano José Ángel Pérez Ruiz.

**Horario:** Laborables de 16 a 20 h, festivos de 11 a 14 y de 16 a 20 horas. Hasta el día 6 de enero. Acceso libre.

## Museo Salzillo

### Murcia

C/ Dr. Jesús Quesada Sanz, 1.

Exposición del Belén de Salzillo y del Belén Napolitano reunido por los hermanos García de Castro

**Horario:** Lunes a Sábado de 10 a 17 h, domingos y festivos de 11 a 14 h Nochebuena y Nochevieja de 10 a 14.30. Navidad y Año Nuevo: cerrado

**Precio:** general 5€; reducida 4€; grupos (mas de 20 personas) 3€; menores de 12 años gratis.

## Alquerías

### Alquerías

C/ Angel Riquelme Paredes, 3.

**Inauguración:** día 6 de diciembre a las 20 horas.

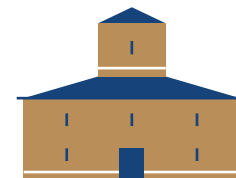

## La Casa del Belén

### Puente Tocinos

C/ Olivo, esquina Carril de la Torre 30006.

Belén de Nicolás de Maya instalado en el patio del museo. Exposición "Nacimientos del Mundo", inauguración el 1 de diciembre a las 20.30 h.

**Horario:** de 10 a 14 y de 17 a 20 horas; Nochebuena, Nochevieja, domingos y festivos de 11 a 14 horas; Año Nuevo: cerrado. Acceso libre.

## El Corte Inglés

### Murcia

Avda. Libertad.

Belén realizado por el belenista Nicolás Almansa.

**Horario:** Todo el día. Hasta el día 7 de enero.

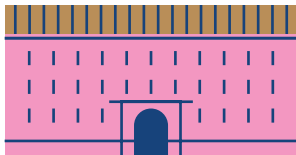

## Comunidad Autónoma

### Murcia

Palacio de San Esteban.

**Inauguración:** 30 de noviembre  
Instalado por la Asociación Belenista de Lorca en su veinte aniversario.

**Horario:** de lunes a viernes de 9 a 14 y de 17 a 21 horas, sábados y domingos de 10 a 14 y de 17 a 20 horas.  
Acceso libre.

## Belén de La Alberca

### La Alberca

Plaza del Casino, 1

**Inauguración:** día 8 de diciembre hasta el 6 de enero  
Realizado por la Asociación de Belenistas de La Alberca  
Estilo hebreo con entorno huertano y figuras en movimiento de los artistas murcianos Griñán y Ramírez.

**Horario:** festivos de 11 a 14 y de 17 a 21 horas; laborables de 17 a 21 horas.  
Acceso libre.

## Peña Huertana El Botijo

### Santiago y Zairaiche

C/ Olimpia 9.

**Inauguración:** 14 de diciembre a las 21 horas hasta el 4 de enero  
Belén de estilo hebreo de 25m<sup>2</sup>

**Horario:** 17 a 21 horas.  
Acceso libre.



## Los Garres

### Los Garres

Plaza de la Iglesia, C/ Santísimo Cristo (Salón Parroquial).  
Belén Napolitano.  
Artesano: Cayetano Gálvez Serrano.

**Horario:** Lunes a viernes: de 18.30 a 21.30 horas; sábados, domingos y festivos de 10 a 13.30 y de 18.30 a 21.30 horas.

## Alquerías II

### Alquerías

C/ Antonio Alhama, 8

**Inauguración:** día 8 de diciembre a las 20 horas.  
Belén del artesano Juan Antonio Garre Muñoz.

**Horario:** Laborables de 16.30 a 20 h, festivos de 12 a 14 y de 16.30 a 20 horas  
Hasta el día 7 de enero.  
Acceso libre.

## Asociación Comerciantes Barrio del Carmen

### Murcia

Jardín de Floridablanca.

**Inauguración:** día 14 a las 20 h.

**Horario:** del 15 a 16 y a partir del día 23 de dic. hasta el 4 de enero, de 11 a 13.30 y 17 a 20.30 h. Días 24 y 31 de diciembre: de 11 a 13.30 h.

## Puente Tocinos

### Puente Tocinos

Plaza de los Artesanos del Belén.

**Inauguración:** día 14 de diciembre a las 20.30 h.  
Actuación del Coro y Rondalla "Siete Coronas" de la Peña Huertana "La Crilla". Degustación de dulces navideños.  
Belén Monumental de la Junta Municipal de Puente Tocinos realizado por los artesanos belenistas de Puente Tocinos.

**Horario:** de 10 a 14 y de 17 a 22 h.  
Hasta el día 7 de enero.

## El Corte Inglés El Tiro

### Espinardo

Av. Severo Ochoa, s/n.

Belenes del VI Concurso escolar de belenes de El Corte Inglés e Hipercor Tiro, realizados por niños de la Región de Murcia con materiales reciclables.

Del 15 de diciembre al 4 de enero.  
Acceso libre.

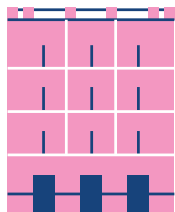

## Museo Gaya

### Murcia

Plaza Sta. Catalina.

El Belén del Gaya realizado por Esteban Linares.

Desde el día 14 de diciembre.

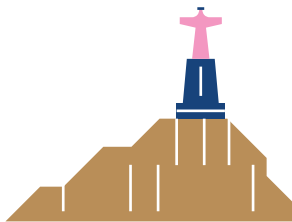

## Belén de Monteagudo

### Monteagudo

Iglesia Ntra. Sra. de la Antigua  
C/ Virgen de las Lágrimas. Ctra.  
Alicante.

**Inauguración:** 15 de diciembre  
hasta el 6 de enero.

**Horario:** Jueves y viernes de 17.30  
a 20 horas. Sábados y festivos  
de 10.30 a 13.30 y de 17.30 a 20  
horas.

## Alquerías III

### Alquerías

C/ La Luz, 7.

**Inauguración:** día 15 de  
diciembre a las 20 horas.  
Belén del artesano Antonio Garre  
Ponce.

**Horario:** Laborables de 16 a 20.30  
h, festivos de 11 a 14 y de 16 a  
20.30 horas. Hasta el día 6 de  
enero.  
Acceso libre.



## Cobatillas

### Cobatillas

Plaza de la Iglesia.

**Inauguración:** Día 15 de  
diciembre a las 21 horas.  
Hasta el 6 de enero.

Belén realizado por los vecinos de  
la localidad en cursos impartidos  
en el Centro Cultural.  
Belén de 440 piezas y una  
superficie de 66 metros  
cuadrados.

**Horario:** Festivos de 11 a 13 y de  
16 a 18 horas.  
Acceso libre.

## Parroquia Santa María de Gracia

### Murcia

C/ Escritor Sánchez Moreno.

Belén de 25 metros de largo con  
150 movimientos.

**Inauguración:** día 16 de  
diciembre a las 19 horas con la  
actuación de la Peña Huertana  
Palmera-Melón.

**Horario:** de 11 a 14 y de 17 a 20.30  
(Nochebuena y Nochevieja 11 a 14  
horas).  
Acceso libre.

## Peña Huertana La Menta

### Casillas

Plaza de la Purísima.

Belén del Artesano Patricio  
Montoya Belchí.

**Inauguración:** de 15 de diciembre  
al 6 de enero.

**Horario:** de 17 a 20 horas, los sábados y festivos también de 11 a 14 horas.  
Acceso libre.

## Belén Montañero

**Los Garres**  
Cresta del Gallo.

Día 23 de diciembre  
A las 9.30 horas, subida por la senda de Los Carpi al Belén Montañero que será instalado en la Cresta del Gallo.  
Organizado por el Club Montañero de Murcia.

## Peña La Breva

**Santiago el Mayor**  
C/ Esperanza s/n.

Belén realizado por los miembros de la Junta Directiva de la Peña, con figuras propiedad de la misma y realizadas por el artesano D: Manuel Nicolás Almansa.

**Inauguración:** 15 de diciembre a las 12 horas. Hasta el 5 de enero.

**Horario:** lunes a viernes de 18 a

21 horas, sábados y domingos también de 10 a 13.30 y de 17 a 21 horas. Días 24, 25, 31 de diciembre y 1 de enero cerrado.



## La Pava

**Murcia**  
Iglesia San Juan de Dios.

**Inauguración:** día 17 de diciembre a las 21 horas.

Belén obra del escultor murciano D. José Antonio Hernández Navarro.

**Horario:** de 11.30 a 13.30 y de 17 a 21.30 horas. Hasta el día 6 de enero.



## Belén en el Centro Cultural Las Claras

**Murcia**  
Centro Cultural Las Claras.  
Cajamurcia. Calle Sta. Clara, 1.

**Inauguración:** día 14 de diciembre hasta el 5 de enero

Belén Monumental de Playmobil con mas de 3.000 piezas y 350 metros cuadrados de exposición, que es expuesto por cuarto año por la Fundación Cajamurcia y enmarcado en la programación de "Navidad Fundación Cajamurcia". Perfecta recreación de la historia bíblica, a través de los muñecos y de los decorados típicos Playmobil y que esconde una "figura-gazapo" para que los visitantes se diviertan buscándolo.

**Horario:** de lunes a sábados, de 11 a 14 y de 18.30 a 21 horas, domingos y festivos, solo mañanas. Días 24 y 31 abierto solo mañanas y cerrado los días 25 de diciembre y 1 de enero.

## Asociación Vecinos El Puntal

**El Puntal**  
C/ Constitución.

Belén realizado por la Asociación de Vecinos.

**Inauguración:** 14 de diciembre a las 19.30 horas.

**Horario:** de 18 a 20.30 horas los días 15, 16, 21, 22, 23, 28, 29 y 30 de diciembre y 3, 4 y 5 de enero.

## Belén de la Fundación Cajamurcia

**Murcia**  
C/ Almodena.

**Inauguración:** día 21 de diciembre.

Hasta el 6 de enero en horario ininterrumpido.

Belén realizado a ras del suelo con mas de 18 años de tradición, enmarcado en la programación de “Navidad Fundación Cajamurcia” y con la colaboración de Bankia. Las piezas, más de 100, han sido elaboradas por el artesano Carlos E. Cuenca y el montaje coordinado por Enrique Nieto.

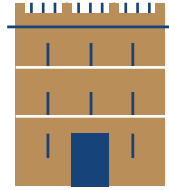

## Rincón de Seca

### Rincón de Seca

Belén de la Junta Municipal. Centro de actividades C/ San Antonio.

**Inauguración:** día 7 de diciembre a las 22 horas hasta el 6 de enero.

## El Raal

### El Raal

Vereda de la Torre. El Secano.

**Inauguración:** día 25 de diciembre.

**Horario:** día 25 de diciembre y 6 de enero de 11 a 13 y de 16 a 19 h; días 26, 30 de diciembre y 1 de enero de 16 a 19 h.

## Museo de la Ciudad

### Murcia

Plaza Agustinas, 7.

Taller del Belenista: Espacio dedicado a la artesanía del Belén. Belenes del mundo: Colección M<sup>a</sup> Dolores Muelas  
Natividad: Obdulia Acevedo Eguigaray.

**Horario:** habitual del museo. Del 4 de diciembre al 14 de enero.

## Sangonera la Seca

### Sangonera la Seca

Belén de la Junta Municipal. Centro de Actividades C/ San Antonio

**Horario:** del 7 de diciembre al 6 de enero.  
Acceso libre.

## Belén de la familia Hernández

### Rincón de Seca

Calle del Rosario, 57  
Del 7 de diciembre al 6 de enero  
Acceso libre.

## Peña El Tablacho

### Murcia

Alameda Capuchinos, 32

**Inauguración:** día 11 de diciembre a las 21.30 horas, hasta el día 4 de enero.

**Horario:** de 18 a 21 horas

## Peña La Seda

### La Alberca

Carril de la Villa, 28.

**Inauguración:** día 15 de diciembre a las 17 horas.

**Horario:** laborables de 18 a 21 y festivos a partir de las 12  
Acceso libre.

## Belén de la Federación de peñas huertanas

### Murcia

Avenida Primero de Mayo, 19

**Inauguración:** Día 15 de diciembre, a las 12 horas. Estará instalado en el Recinto de la Federación de Peñas Huertanas.  
Este Belén se puede visitar durante todo el año.

## Belén de Churra

### Churra

Centro de la mujer.  
C/ Vicente Aleixandre, s/n.

Hasta el 6 de enero.

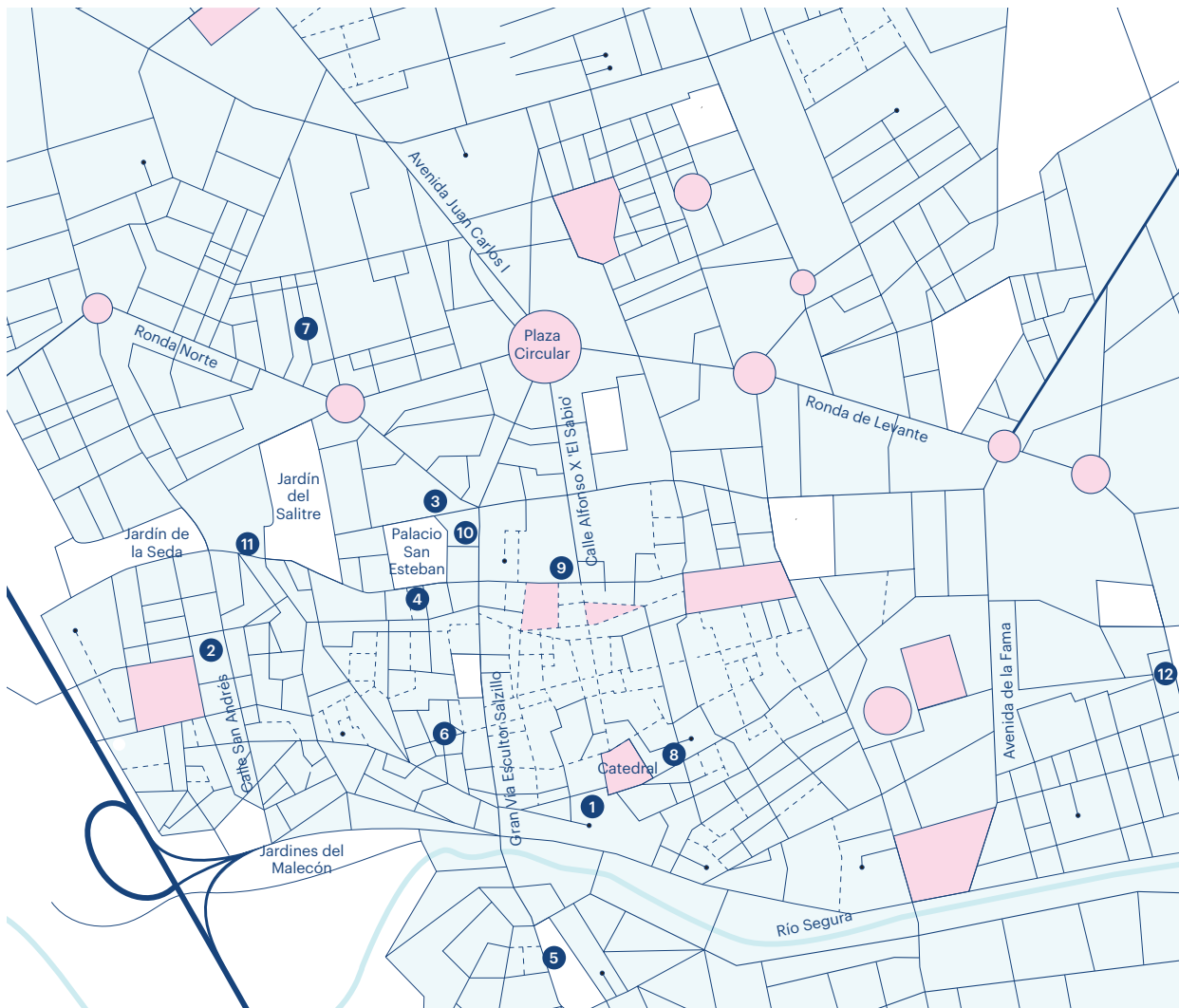

- 1.** Belén Municipal
- 2.** Museo Salzillo
- 3.** El Corte Inglés
- 4.** Comunidad Autónoma
- 5.** Asociación Comerciantes Barrio del Carmen
- 6.** Museo Gaya
- 7.** Parroquia Santa María de Gracia
- 8.** La Pava
- 9.** Centro Cultural Las Claras
- 10.** Belén de la Fundación Cajamurcia
- 11.** Museo de la Ciudad
- 12.** Belén de la Federación de peñas huertanas





eventos.murcia.es  
#LaNavidaddeMurcia



Ayuntamiento  
de Murcia



D.L.: MU 1615 - 2018

Programa impreso  
en papel reciclado

